

2024年度 神奈川県支部 ダブルストーナメント



期	日	10月25日(金) 10月28日(月) 10月29日(火) 10月30日(水) 10月31日(木) 順延日11月7日(木)
会	場	三ツ沢公園テニスコート 厚木市営南毛利スポーツセンターテニスコート
主	催	日本女子テニス連盟神奈川県支部
後	援	神奈川県テニス協会
協	力	ヨネックス株式会社 ウインザー商事株式会社 株式会社GODAIスポーツエンターテイメント
大会	会長	榑野香織 (日本女子テニス連盟神奈川県支部 支部長)
顧問	問	山田悠一 (神奈川県テニス協会 会長)
大会	委員長	平沼秋
ディレクター		山村恵子
レフェリー		立谷輝美
大会	役員	役川朋代
		審判委員会

《 注 意 事 項 》

☆ 2024神奈川県支部ダブルストーナメント ☆

- 【 試 合 方 法 】 2タイブレークセット(ノーアドバンテージ)
ファイナルセット10ポイントマッチタイブレーク
※一般の部の準決勝を棄権したペアは、3位決定戦には出場できません。
- 【 使 用 球 】 YONEX TOUR PLATINAM
- 【 審 判 】 セルフジャッジ 但し、決勝のみ各カテゴリーSCUがつきます。
- 【 そ の 他 】
- * 本大会は「JTAテニスルールブック2024」に準じます。
 - * 集合時間までに2人揃ってテニスウエアで受付を済ませてください。それ以降は失格となります。
 - * 天候不順による試合の有無は会場で決定します。電話での問い合わせには応じません。ホームページ(緊急・試合情報)を確認してください。
 - * 天候等やむを得ぬ事情により試合方法、日程、会場等を変更することがあります。
 - * 初戦のみ同所属の対戦を考慮します。
 - * 長ズボン着用可。フェイスマスク・フェイスカバー着用は原則認めません。
 - * ゴミは各自でお持ち帰りください。
 - * 厚木市営南毛利スポーツセンターテニスコートの開門は8時30分ですので、開門後にご来場ください。
 - * 参加者は当日自宅で検温し、発熱、咳等の症状がある場合は出場を取りやめてください。
 - * 仮ドローのお名前と所属をご確認いただき、修正がございましたら本ドロー掲載までに要項の問合せ先(担当者)へご連絡をお願いいたします。
 - * 本ドローは、大会3日前にHPに掲載いたします。各自ご確認ください。
 - * 参加費は釣銭のないように準備してください。

厚木市営南毛利スポーツセンターは8:30AM開門です。
8:30以降の来場を厳守してください。(門前待機不可)

2024年度 神奈川県支部ダブルストーナメント

日時：2024年10月25日(金)、28日(月)、29日(火)、30日(水)、31日(木) 順延日11月7日(木)

【一般の部 2-1】

南毛利		三ツ沢公園			
10/28(月)		10/30(水)	10/31(木)		
1R	2R	3R	QF	SF	F

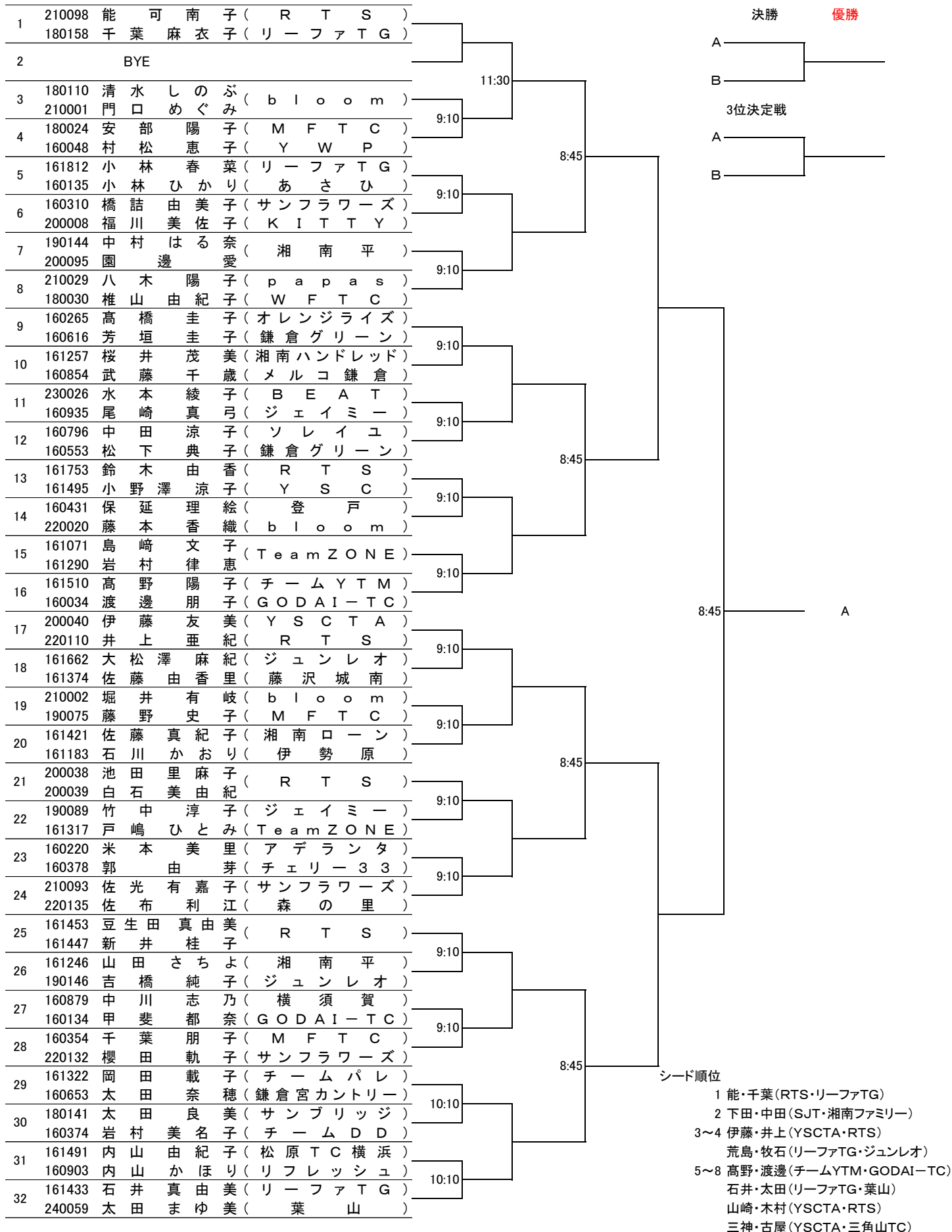

2024年度 神奈川県支部ダブルストーナメント

日時: 2024年10月25日(金)、28日(月)、29日(火)、30日(水)、31日(木) 順延日11月7日(木)

【一般の部 2-2】

南毛利		三ツ沢公園			
10/28(月)		10/30(水)		10/31(木)	
1R	2R	3R	QF	SF	F

33	161475	山崎早苗	(Y S C T A)	10:10	8:45	B
	161469	木村喜子	(R T S)			
34	230002	沓澤陽子	(b l o o m)	10:10	8:45	B
	160309	長橋順子	(サンフラワーズ)			
35	160959	忠末貴子	(ジュンレオ)	10:10	8:45	B
	161372	加藤菜生	(藤沢城南)			
36	161485	山川美和	(I Z U M I)	10:10	8:45	B
	200062	宮崎かおり	(S J T)			
37	160042	中谷紀子	(f e e l)	10:10	8:45	B
	160025	福元久美	(ジュンレオ)			
38	160184	高桑麻紀子	(ジュンレオ)	10:10	8:45	B
	160929	玉井英美	(E S S C)			
39	210035	青木美代子	(p a p a s)	10:10	8:45	B
	210034	山本葉子	(湘南インドア)			
40	161233	片野美穂香	(湘南インドア)	10:10	8:45	B
	190156	永峰冴華	(チェリー33)			
41	230039	奈良崎祐美	(チェリー33)	10:10	8:45	B
	240113	野口和加奈	(個人)			
42	161448	遠藤美鈴	(R T S)	10:10	8:45	B
	160658	中野千有	(鎌倉グリーン)			
43	230029	本田亜紀子	(S S A 綾瀬)	10:10	8:45	B
	230120	岩田寿子	(I Z U M I)			
44	210010	原田彩子	(Team ZONE)	10:10	8:45	B
	220021	矢野法子	(鎌倉宮カントリー)			
45	161751	鈴木香織	(Y S C)	10:10	8:45	B
	161734	今井直子	(磯子エレガンス)			
46	160628	松田美根子	(磯子エレガンス)	10:10	8:45	B
	200048	野村恵美	(Y S C T A)			
47	161188	内田美砂子	(チームOHANA)	10:10	8:45	B
	160026	星野敬代	(K I T T Y)			
48	200104	荒島琴子	(リーフアTG)	10:10	8:45	B
	220133	牧石恵理	(ジュンレオ)			
49	220140	三神麻奈未	(Y S C T A)	10:10	8:45	B
	200031	古屋日香留	(三角山TC)			
50	160976	藤田紀子	(f u u)	10:10	8:45	B
	161141	柳井啓子	(Team ZONE)			
51	190163	前田美代子	(R T S)	10:10	8:45	B
	220052	坂井晶子	(チームマリーナ)			
52	160801	角山知代乃	(チームマリーナ)	10:10	8:45	B
	161783	藤原典子	(Y W P)			
53	220125	木村仁美	(S S A 綾瀬)	11:30	8:45	B
	220126	長田望美	(鎌倉宮カントリー)			
54	160662	小比賀浩美	(鎌倉宮カントリー)	11:30	8:45	B
	161154	西井麻美	(寒川ローン)			
55	160039	劔持佳子	(K I T T Y)	11:30	8:45	B
	160451	中村一美	(フォルツァ桃組)			
56	220046	山澤紘子	(Wildberry)	11:30	8:45	B
	200035	山添絢子	(ジュンレオ)			
57	230009	山下紋子	(チームDD)	11:30	8:45	B
	180083	濱田真由美	(湘南ファミリー)			
58	161293	久保田亜希子	(湘南ローン)	11:30	8:45	B
	160938	杉山亜希子	(Team ZONE)			
59	200002	柳下千夏	(f u u)	11:30	8:45	B
	160950	米山和子	(個人)			
60	190045	池内早春	(ジュンレオ)	11:30	8:45	B
	160942	西村とも子	(J テニス)			
61	161205	中村雅子	(ジュンレオ)	11:30	8:45	B
	160045	馬庭直美	(K I T T Y)			
62	200052	内田舞	(横須賀)	13:30	8:45	B
	160613	花田加奈子	(R T S)			
63		BYE		13:30	8:45	B
64	200101	下田郷子	(S J T)			
	161283	中田千織	(湘南ファミリー)			

シード順位

- 9~16 八木・椎山(papas・WFTC)
高橋・芳垣(オレンジライズ・鎌倉グリーン)
佐光・佐布(サンフラワーズ・森の里)
豆生田・新井(RTS)
片野・永峰(湘南インドア)
奈良崎・野口(チェリー33・個人)
山澤・山添(Wildberry・ジュンレオ)
山下・濱田(チームDD・湘南ファミリー)

厚木市営南毛利スポーツセンターは8:30AM開門です。
8:30以降の来場を厳守してください。(門前待機不可)

2024年度 神奈川県支部ダブルストーナメント

日時: 2024年10月25日(金)、28日(月)、29日(火)、30日(水)、31日(木) 順延日11月7日(木)

【50歳以上の部 2-1】

南毛利		三ツ沢公園			
10/25(金)		10/29(火)	10/31(木)		
1R	2R	3R	QF	SF	F

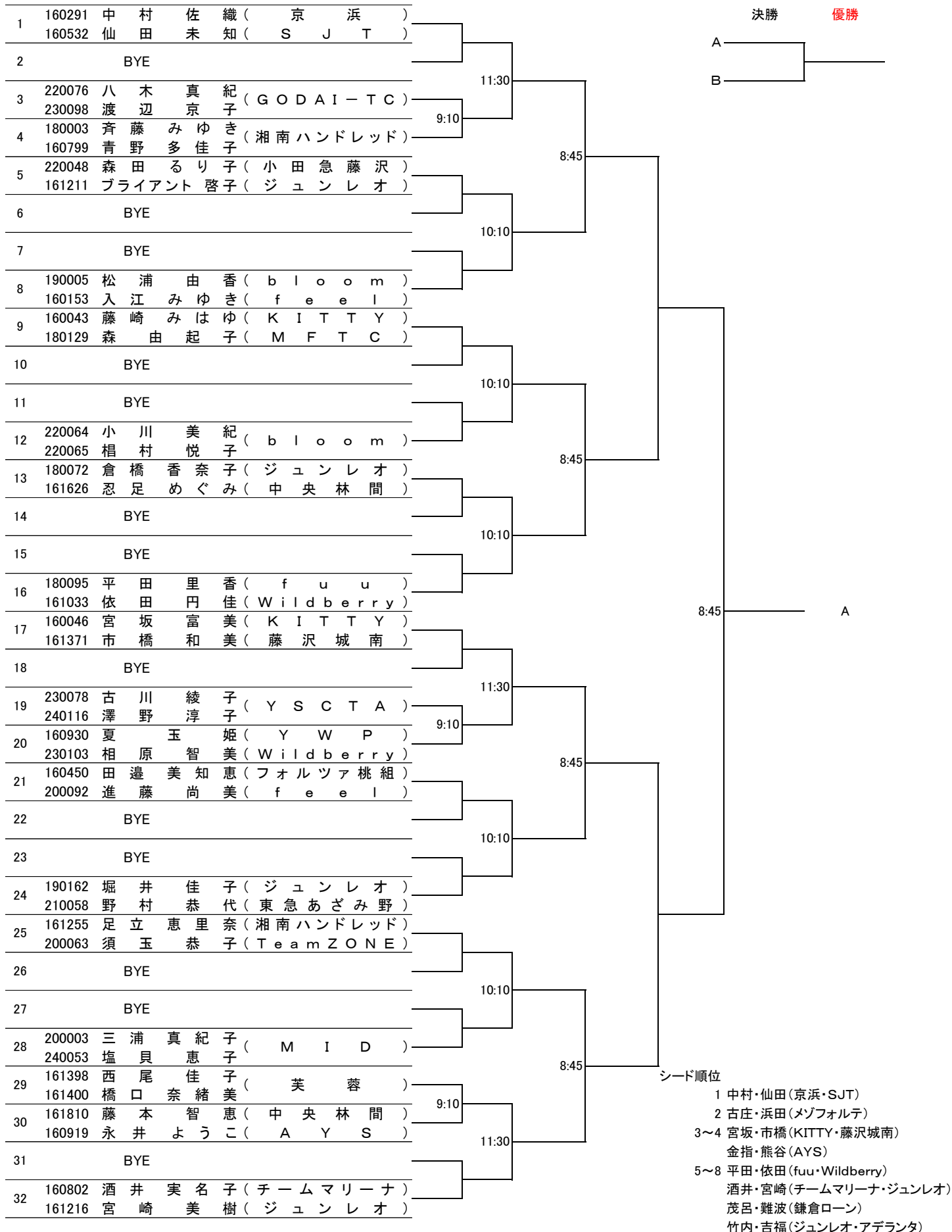

厚木市営南毛利スポーツセンターは8:30AM開門です。
8:30以降の来場を厳守してください。(門前待機不可)

2024年度 神奈川県支部ダブルストーナメント

日時: 2024年10月25日(金)、28日(月)、29日(火)、30日(水)、31日(木) 順延日11月7日(木)

【55歳以上の部 2-1】

南毛利		三ツ沢公園			
10/25(金)		10/29(火)	10/31(木)		
1R	2R	3R	QF	SF	F

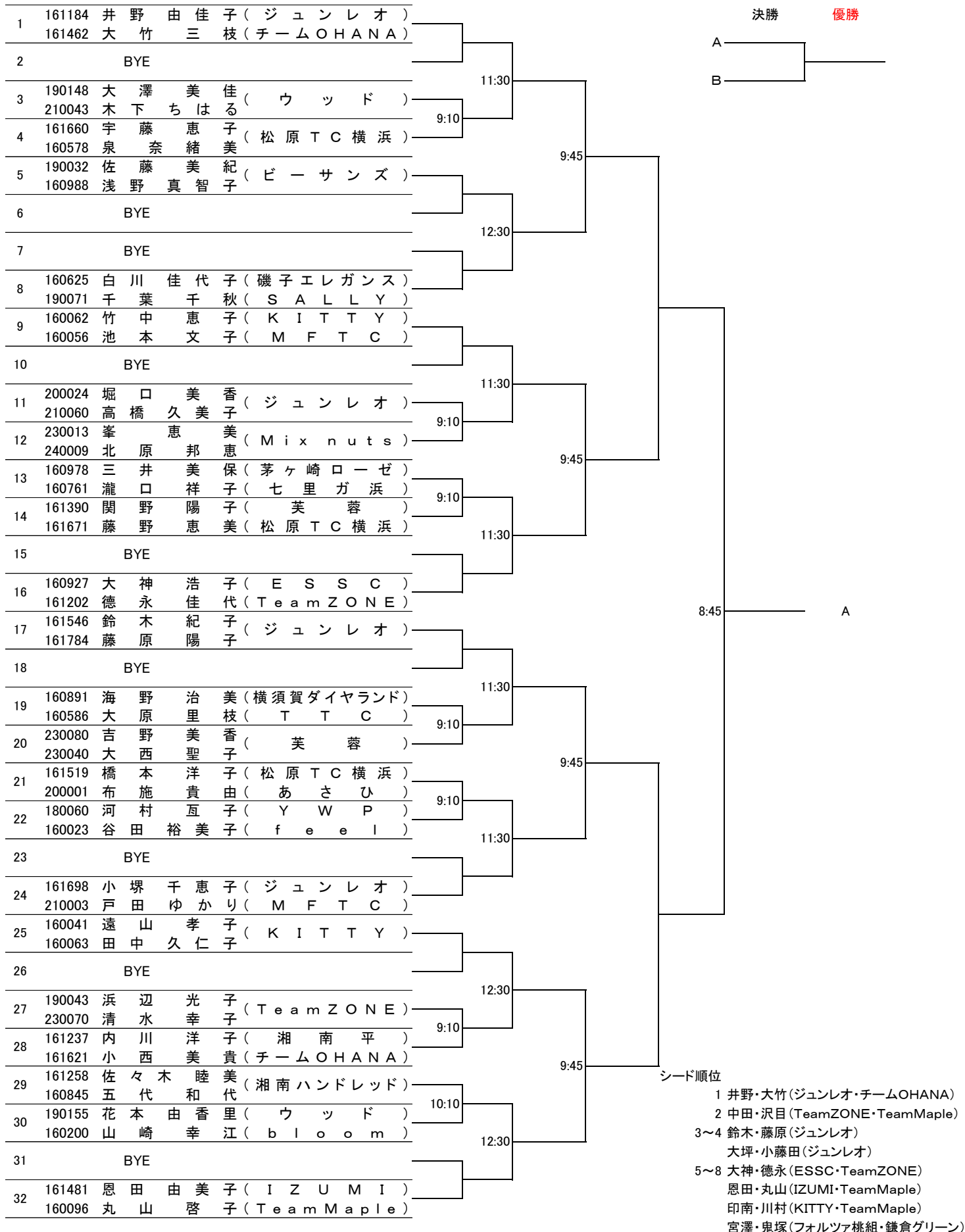

2024年度 神奈川県支部ダブルストーナメント

日時：2024年10月25日(金)、28日(月)、29日(火)、30日(水)、31日(木) 順延日11月7日(木)

【55歳以上の部 2-2】

南毛利		三ツ沢公園			
10/25(金)		10/29(火)		10/31(木)	
1R	2R	3R	QF	SF	F

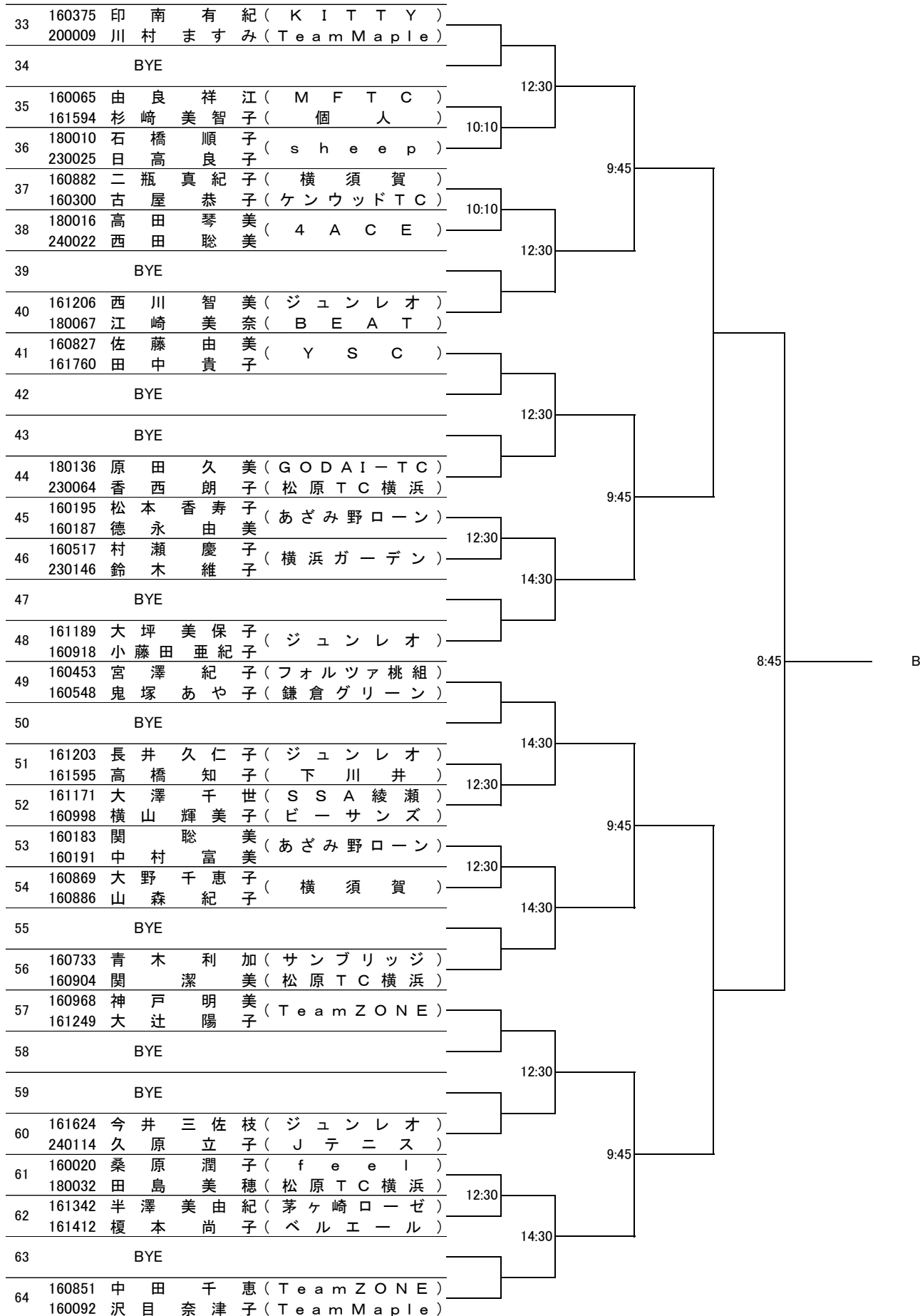

厚木市営南毛利スポーツセンターは8:30AM開門です。
8:30以降の来場を厳守してください。(門前待機不可)

2024年度 神奈川県支部ダブルストーナメント

日時: 2024年10月25日(金)、28日(月)、29日(火)、30日(水)、31日(木) 順延日11月7日(木)

【60歳以上の部 2-1】

南毛利		三ツ沢公園		
10/28(月)	10/30(水)	10/31(木)		
1R	2R	QF	SF	F

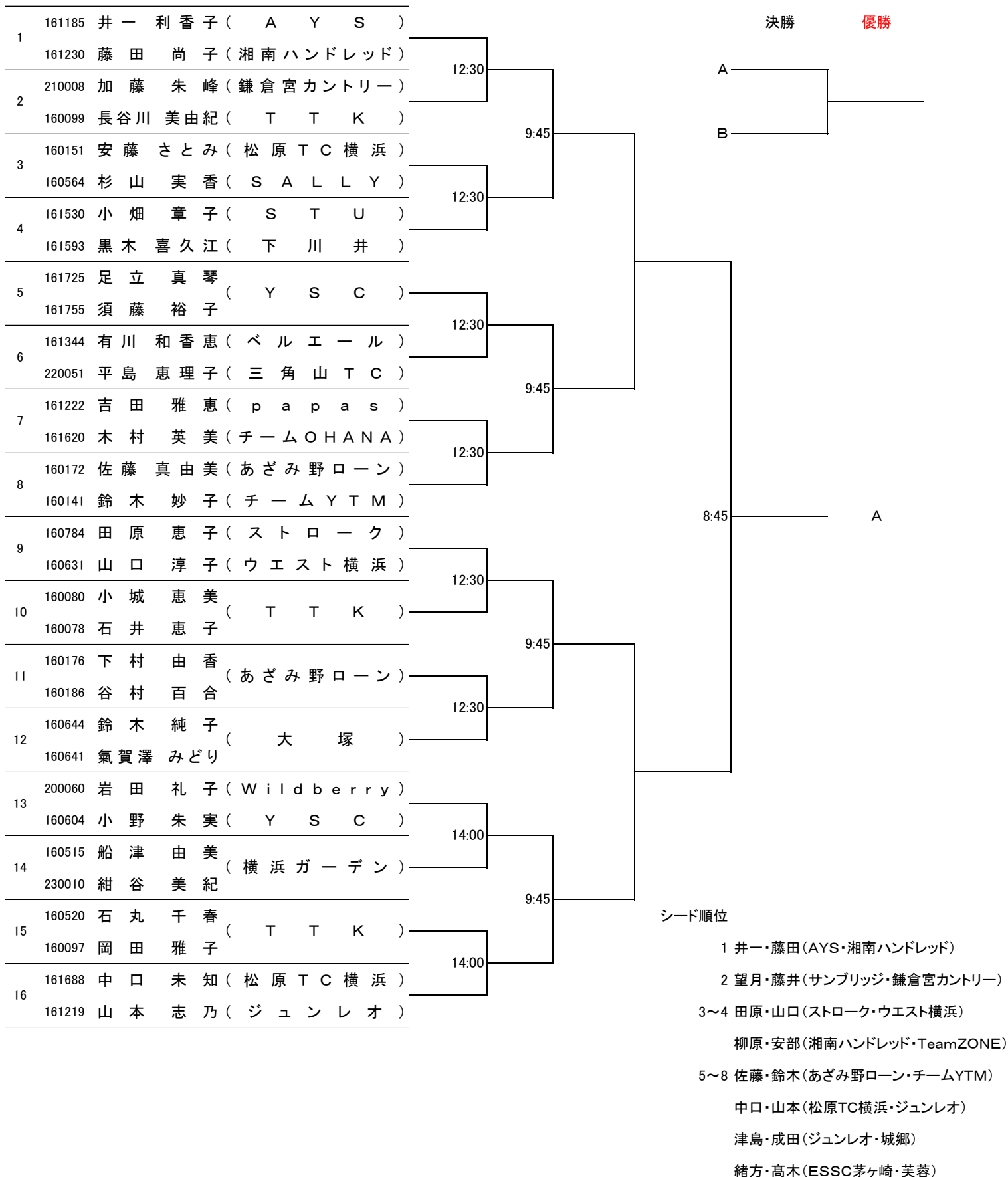

厚木市営南毛利スポーツセンターは8:30AM開門です。
8:30以降の来場を厳守してください。(門前待機不可)

2024年度 神奈川県支部ダブルストーナメント

日時：2024年10月25日(金)、28日(月)、29日(火)、30日(水)、31日(木) 順延日11月7日(木)

【60歳以上の部 2-2】

南毛利	三ツ沢公園			
10/28(月)	10/30(水)	10/31(木)		
1R	2R	QF	SF	F

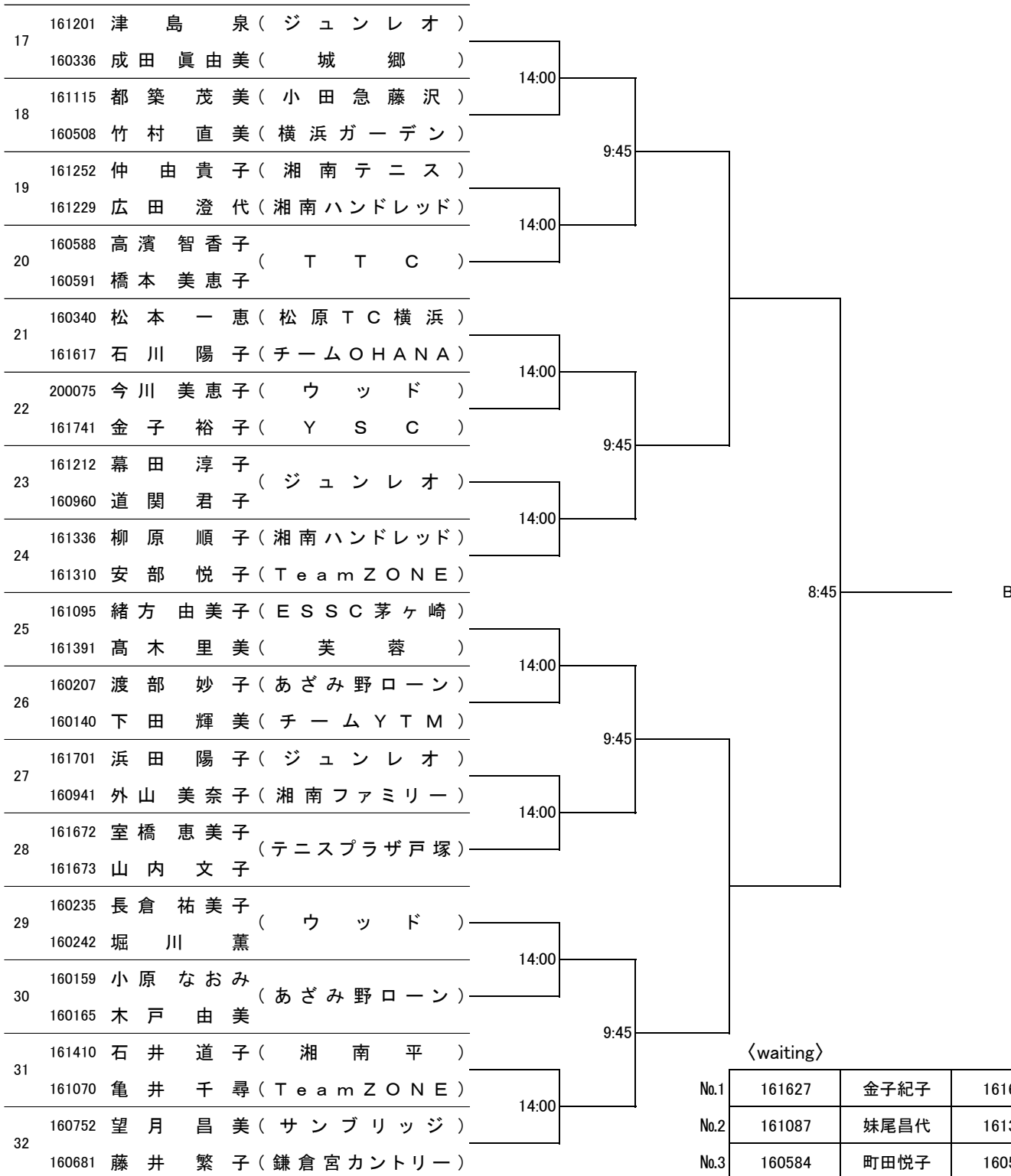

ウェイティングについて

空きが出た場合は、ウェイティング順に事前にご連絡いたします。

当日空きが出る場合もございますので、希望者は9:30までに受付をお願いいたします。

2024年度 神奈川県支部ダブルストーナメント

日時： 2024年10月25日(金)、28日(月)、29日(火)、30日(水)、31日(木) 順延日11月7日(木)

【 65歳以上の部 】

三ツ沢公園			
10/30(水)		10/31(木)	
1R	QF	SF	F

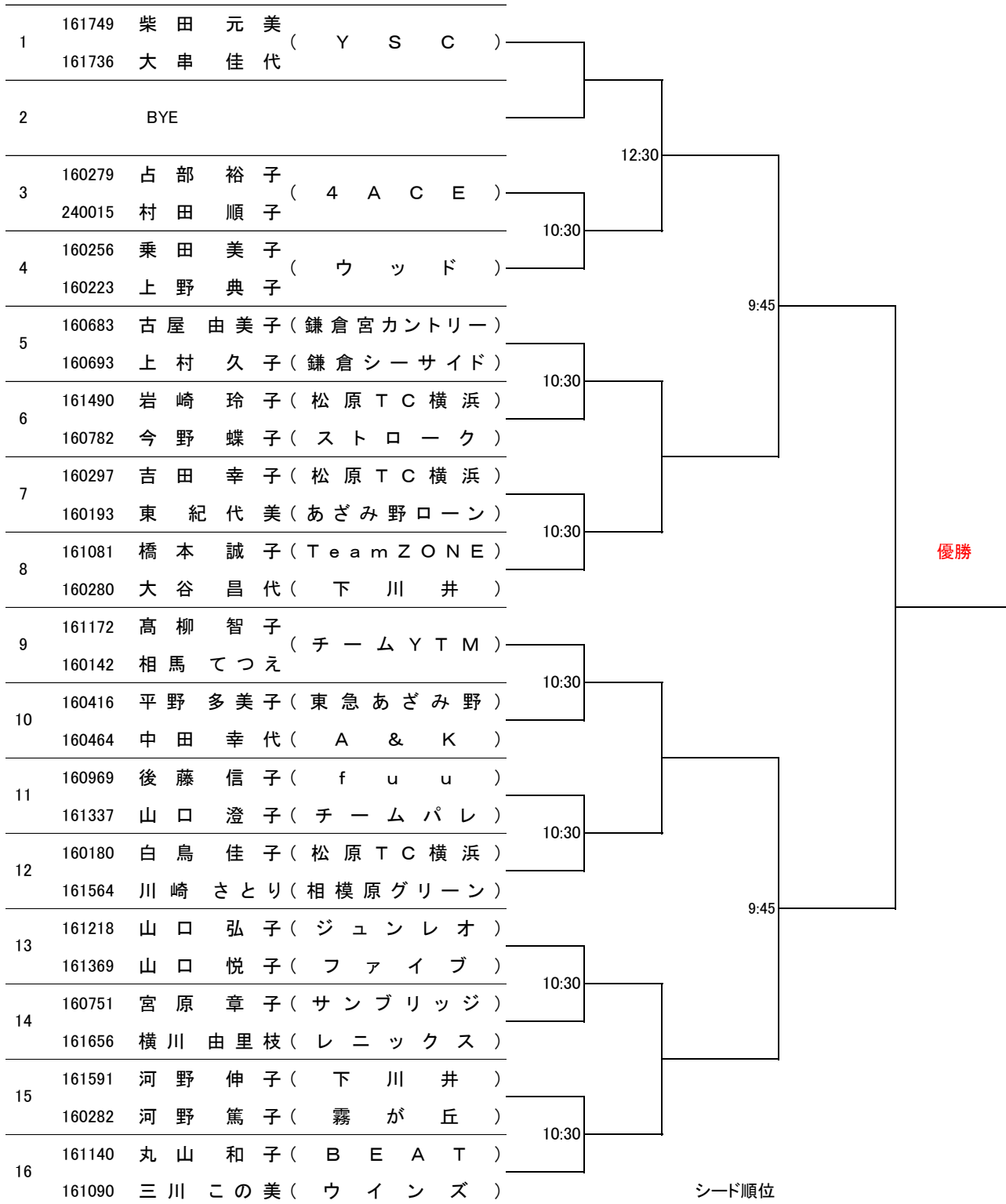

1 柴田・大串 (YSC)

2 丸山・三川 (BEAT・ウインズ)

3~4 古屋・上村 (鎌倉宮カントリー・鎌倉シーサイド)

白鳥・川崎 (松原TC横浜・相模原グリーン)