

注意事項

- * 本大会は「JTAテニスルールブック2024」に準じます。
- * 集合時間までに二人揃ってテニスウェアで受付を済ませてください。
それ以降は失格となります。
- * 本戦はラッキールーザー方式とします。
一般の部は8時30分、55歳以上の部は9時15分までに受付を済ませてください。
- * 本戦3位決定戦は行いません。
- * 天候不順による試合の有無は会場で決定します。電話での問い合わせには応じません。
ホームページ(緊急・試合情報)を確認してください。
- * 天候等やむを得ない事情により試合方法、日程、会場等を変更する事があります。
- * フェイスマスク・フェイスカバーの着用不可。長ズボン着用可。
- * 試合会場の駐車場には限りがありますので、ペアで1台とします。
- * ゴミは各自でお持ち帰りください。
- * SSC会場は、小田急線善行駅東口より会場まで送迎バスが運行されます。(8:20増発)
- * 入賞された方は、JLTFの活動にご協力をお願いいたします。
- * 非会員の方は、併せて入会もお願いいたします。

新型コロナウイルス感染防止のお願い

- ①大会開催7日前から当日までに以下に該当する方は自主的に参加を見合わせてください。
会場で以下に該当することが判明した場合には、出場を取り消し退場いただく場合があります。
 - ・ 平熱を超える発熱
 - ・ 咳(せき)、のどの痛みなど風邪の症状
 - ・ だるさ(倦怠感)、息苦しさ(呼吸困難)
 - ・ 嗅覚や味覚の異常
 - ・ 体が重く感じる、疲れやすい等
 - ・ 新型コロナウイルス感染症陽性とされた者との濃厚接触がある
 - ・ 同居家族や身近な知人に感染が疑われる方がいる
 - ・ 過去7日以内に政府から入国制限、入国後の観察期間を必要とされている国、地域等への渡航又は当該在住者との濃厚接触がある
 - ・ その他新型コロナウイルス感染の症状がある
- ②会場に来場する選手・関係者、コーチ、応援者を区別することなく、等しく「参加者」として全員に感染拡大予防対策を実施し大会を開催します。
- ③参加者は当日起床時に自宅で検温してください。上記①の症状がある場合は出場・来場を取りやめてください。「参加者確認票」の提出は一時的に不要とします。
- ④参加費はつり銭のないように用意してください。
- ⑤大会会場では以下の事項を遵守してください。
 - ・ 会場で定められた感染防止対策規則に従ってください
 - ・ マスクの着用は個人の判断を基本としますが、換気の良くない場所や屋内においては着用を推奨します
 - ・ 観覧席では距離をおいて座り、大きな声での会話は慎んでください
 - ・ ゴミ、空き瓶、空き箱等は必ずお持ち帰りください
- ⑥試合中は以下の事項を遵守してください。
 - ・ 試合の始めと終わりの挨拶は距離を保って握手でない方法で行ってください
- ⑦開催後5日以内に新型コロナウイルス感染症を発症した場合、あるいは発症した方の濃厚接触者であることが判明した場合には、JLTF神奈川県支部 jimukyoku@kltf.jp まで速やかに報告してください。
- ⑧再度の感染拡大等のために大会が中止になる場合があることをご承知おきください。

JLTF 神奈川県支部

第26回 神奈川レディースヨネックステニストーナメント

日時: 2024年5月7日(火)8日(水)

順延日 5月9日(木)

場所: 荏原湘南スポーツセンター

ラッキールーザーは2人揃って 8:30 までに受付をしてください。

【一般の部】

2-1

5/7(火)			5/8(水)		
1R	2R	3R	QF	SF	F

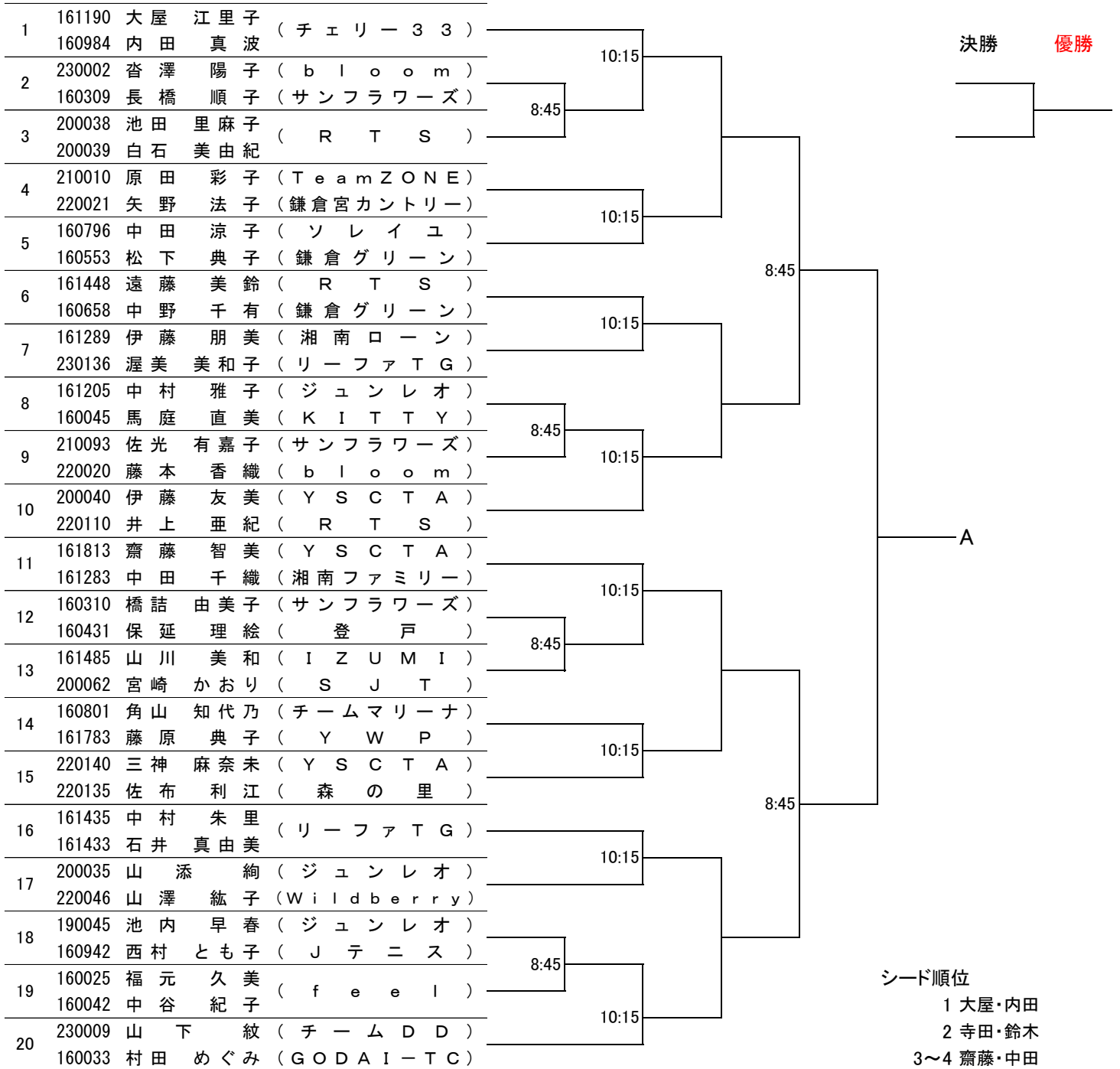

第26回 神奈川レディースヨネックステニストーナメント

日時: 2024年5月7日(火)8日(水)

順延日 5月9日(木)

場所: 荏原湘南スポーツセンター

ラッキールーザーは2人揃って 8:30 までに受付をしてください。

【一般の部】

2-2

5/7(火)			5/8(水)		
1R	2R	3R	QF	SF	F

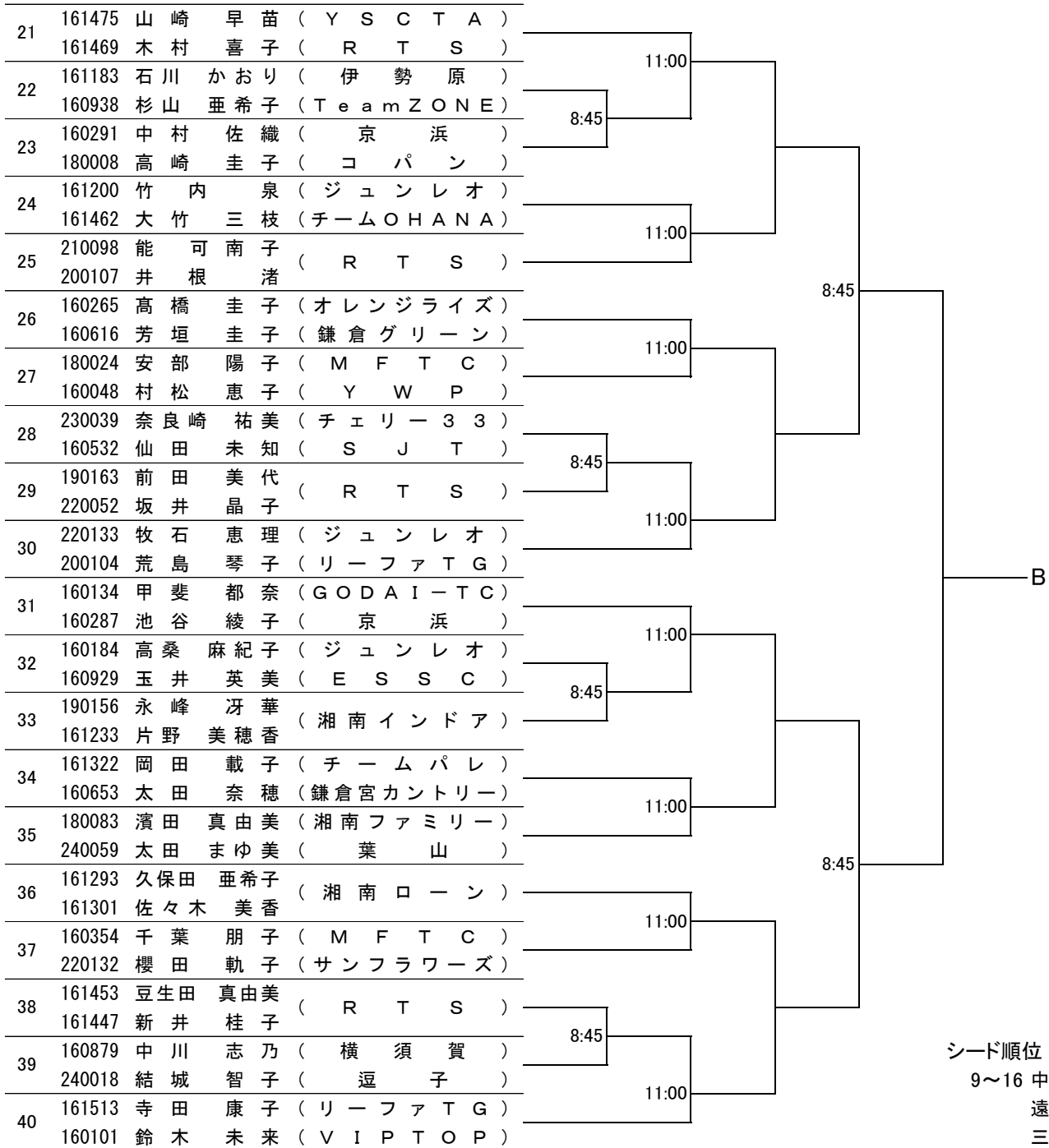

シード順位

- 9~16 中田・松下
- 遠藤・中野
- 三神・佐布
- 中村・石井
- 能・井根
- 高橋・芳垣
- 濱田・太田
- 久保田・佐々木

第26回 神奈川レディースヨネックステニストーナメント

日時：2024年5月7日(火)8日(水)

順延日 5月9日(木)

場所：荏原湘南スポーツセンター

ラッキールーザーは2人揃って 9:15 までに受付をしてください。

【55歳以上の部】

2-2

5/7(火)		5/8(水)		
1R	2R	QF	SF	F

16	160851	中田 千恵 (TeamZONE)	11:45	9:30	B
	160092	沢目 奈津子 (TeamMaple)			
17	161203	長井 久仁子 (ジュンレオ)	11:45		
	161595	高橋 知子 (下川井)			
18	160882	二瓶 真紀子 (横須賀)	11:45		
	160300	古屋 恭子 (ケンウッドTC)			
19	161660	宇藤 恵子 (松原TC横浜)	11:45		
	160578	泉 奈緒美			
20	160681	藤井 繁子 (鎌倉宮カントリー)	11:45		
		萩野 一枝 (在住)			
21	161491	内山 由紀子 (松原TC横浜)	11:45		
	160903	内山 かほり (リフレッシュ)			
22	160837	山本 紋子 (チームマリーナ)	11:45		
	160086	杉崎 弥生 (横須賀ダイヤランド)			
23	161257	桜井 茂美 (湘南ハンドレッド)	11:45		
	160854	武藤 千歳 (メルコ鎌倉)			
24	161481	恩田 由美子 (IZUMI)	13:15		
	161484	武田 みのり			
25	180136	原田 久美 (GODAI-TC)	13:15		
	230064	香西 朗子 (松原TC横浜)			
26	160641	氣賀澤 みどり (大塚)	13:15		
	160564	杉山 実香 (SALLY)			
27	161336	柳原 順子 (湘南ハンドレッド)	13:15		
	160802	酒井 実名子 (チームマリーナ)			
28	161189	大坪 美保子 (ジュンレオ)	13:15		
	160918	小藤田 亜紀子			
29	160968	神戸 明美 (TeamZONE)	13:15		
	161249	大辻 陽子			
30	160154	上嶋 真紀子 (YC&AC)	13:15		
	160058	小川 恭子 (下川井)			
31	160904	関 潔美 (松原TC横浜)	13:15		
	161230	藤田 尚子 (湘南ハンドレッド)			

シード順位

- 1 宮澤・鬼塚
- 2 関・藤田
- 3~4 竹中・田中
桜井・武藤
- 5~8 徳永・大神
白川・千葉
中田・沢目
恩田・武田